



Laboratorio Sabino s.r.l.

ANALISI CLINICHE CONVENZIONATO S.S.N.

Aut. Accreditamento n° DCA U00031 del 07/02/2013

Via Servilia, 12 - 02032 Passo Corese (RI)

P.IVA 00122610579 - Tel. 0765/488163 Fax 0765/485263

DIRETTORE SANITARIO : Dr Mario Caringi

DIRETTORE TECNICO: Dr Riccardo Gianluigi Guarina

Passo Corese li,01/12/2020

Indirizzo: LOC. STAZZO SNC 02031 CASTELNUOVO DI FARFA

Medico curante Dr.: FABI MAURIZIO

Refertato il 02/12/2020 10.50

Accettazione n°: 00050 del 01/12/2020

ACCASCINA GUIDO

Data Nascita: 24/09/1951

C.F.: CCSGDU51P24G273B

ESAME	Risultato		Valori di riferimento	
Esame emocromocitometrico				
EDTA				
GLOBULI ROSSI	4,88	mil/mmc	4,5-5,6	
GLOBULI BIANCHI	4.910	/mmc	4.000-10.000	
EMOGLOBINA	15,30	g/dl	13,5-18,0	
EMATOCRITO	45	%	40-54	
MCV	92	fL	76-96	
MCH	31	pg	27-32	
PIASTRINE	175.000	/mmc	150.000 - 400.000	
	Valori in %	Rif. Valori in %	Valori assoluti	Rif. Valori assoluti
Neutrofili	47,80	37 -72	2.347	1500 - 8000
Eosinofili	1,20	0 - 6	59	0 - 400
Basofili	0,40	0 - 2	20	0 - 100
Linfociti	42,00	20 - 55	2.062	1000 - 5000
Monociti	8,60	0 - 12	422	0 - 900

Questo laboratorio esegue quotidianamente controlli di qualità interni e si sottopone a verifiche esterne di Qualità(V.E.Q.)

Il Direttore Tecnico

Referto sottoscritto con firma digitale ai sensi degli art. 20,21 n. 2, 23 e 24 del D.Lgs. n. 82 del 7 marzo 2005 e successive modifiche. La copia cartacea è conforme all'originale depositato presso il Laboratorio Sabino s.r.l. sito in Via Servilia, 12. Firmato da : Dott. Riccardo Gianluigi Guarina



Laboratorio Sabino s.r.l.

ANALISI CLINICHE CONVENZIONATO S.S.N.
Aut. Accreditamento n° DCA U00031 del 07/02/2013
Via Servilia, 12 - 02032 Passo Corese (RI)
P.IVA 00122610579 - Tel. 0765/488163 Fax 0765/485263

DIRETTORE SANITARIO : Dr Mario Caringi
DIRETTORE TECNICO: Dr Riccardo Gianluigi Guarina

Passo Corese li,01/12/2020

Indirizzo: LOC. STAZZO SNC 02031 CASTELNUOVO DI FARFA

Medico curante Dr.: FABI MAURIZIO

Refertato il 02/12/2020 10.50

Accettazione n°: 00050 del 01/12/2020

ACCASCINA GUIDO

Data Nascita: 24/09/1951

C.F.: CCSGDU51P24G273B

ESAME	Risultato	Valori di riferimento	
DIFF	RBC	PLT	
Protidogramma Elettroforetico met. Elettroforetica capillare			
Albumina	60,90	%	55.8-66.1
Alfa-1	4,90	%	2.9-4.9
Alfa-2	10,90	%	7.1-11.8
Beta-1	6,00	%	4.7-7.2
Beta-2	6,00	%	3.2-6.5
Gamma	11,30	%	11.1-18.8
Proteine Totali	6,0	g/dl	6,4 - 8,3
A/G	1,56		

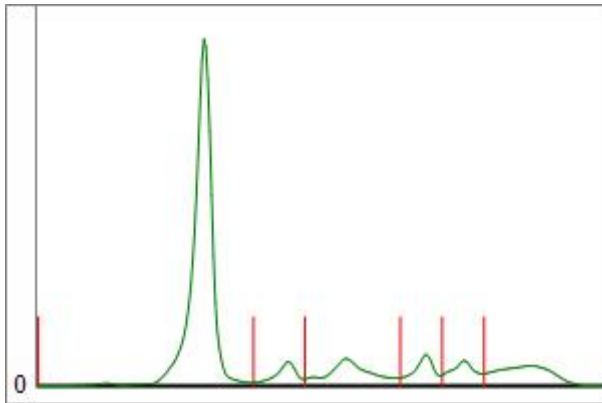

Questo laboratorio esegue quotidianamente controlli di qualità interni e si sottopone a verifiche esterne di Qualità(V.E.Q.)
Il Direttore Tecnico

Referto sottoscritto con firma digitale ai sensi degli art. 20,21 n. 2, 23 e 24 del D.Lgs. n. 82 del 7 marzo 2005 e successive modifiche. La copia cartacea è conforme all'originale depositato presso il Laboratorio Sabino s.r.l. sito in Via Servilia, 12. Firmato da : Dott. Riccardo Gianluigi Guarina



Laboratorio Sabino s.r.l.

ANALISI CLINICHE CONVENZIONATO S.S.N.

Aut. Accreditamento n° DCA U00031 del 07/02/2013

Via Servilia, 12 - 02032 Passo Corese (RI)

P.IVA 00122610579 - Tel. 0765/488163 Fax 0765/485263

DIRETTORE SANITARIO : Dr Mario Caringi

DIRETTORE TECNICO: Dr Riccardo Gianluigi Guarina

Passo Corese li,01/12/2020

Indirizzo: LOC. STAZZO SNC 02031 CASTELNUOVO DI FARFA

Medico curante Dr.: FABI MAURIZIO

Refertato il 02/12/2020 10.50

Accettazione n°: 00050 del 01/12/2020

ACCASCINA GUIDO

Data Nascita: 24/09/1951

C.F.: CCSGDU51P24G273B

ESAME	Risultato		Valori di riferimento
Tempo di protrombina Met. Coagulativo			
Attività (%)	116,0	%	
Tempo di Protrombina (sec.)	8,6	sec.	paz.normale 8,5-12,5"
I.N.R.	0,92		in terapia 2,0 - 3,0
P.T.T.	24,1	sec.	valori normali da 24 - 35
Azotemia Colorimetrico	39	mg/dl	25-50
Glicemia met. Colorimetrico	100	mg/dl	60-110
Creatininemia Colorimetrico	0,80	mg/dl	0.5 - 1.3
Uricemia Metodo Colorimetrico	5,9	mg/dl	3,5 - 7,2
Transaminasi GOT Colorimetrico	26	U/l	< 37
Transaminasi GPT Colorimetrico	26	U/l	< 41
Gamma G.T. Colorimetrico	63	U/l	< 55

Questo laboratorio esegue quotidianamente controlli di qualità interni e si sottopone a verifiche esterne di Qualità(V.E.Q.)

Il Direttore Tecnico

Referto sottoscritto con firma digitale ai sensi degli art. 20,21 n. 2, 23 e 24 del D.Lgs. n. 82 del 7 marzo 2005 e successive modifiche. La copia cartacea è conforme all'originale depositato presso il Laboratorio Sabino s.r.l. sito in Via Servilia, 12. Firmato da : Dott. Riccardo Gianluigi Guarina



Laboratorio Sabino s.r.l.

ANALISI CLINICHE CONVENZIONATO S.S.N.

Aut. Accreditamento n° DCA U00031 del 07/02/2013

Via Servilia, 12 - 02032 Passo Corese (RI)

P.IVA 00122610579 - Tel. 0765/488163 Fax 0765/485263

DIRETTORE SANITARIO : Dr Mario Caringi

DIRETTORE TECNICO: Dr Riccardo Gianluigi Guarina

Passo Corese li,01/12/2020

Indirizzo: LOC. STAZZO SNC 02031 CASTELNUOVO DI FARFA

Medico curante Dr.: FABI MAURIZIO

Refertato il 02/12/2020 10.50

Accettazione n°: 00050 del 01/12/2020

ACCASCINA GUIDO

Data Nascita: 24/09/1951

C.F.: CCSGDU51P24G273B

ESAME	Risultato		Valori di riferimento
Sodiemia I.S.E.	142	mEq/L	136-150
Potassiemia I.S.E.	4,0	mEq/L	3,5-5,3
Cloremia I.S.E.	107	mEq/L	98-107
ANTIGENE HBsAG QUALITATIVO met. Chemilum. (Lab. Service) Qualitativo	Negativo		Negativo
HCV (virus epatite C) met. Chemilum. (Lab. Service) Esame eseguito in Service	Negativo		<i>Legenda:</i> Negativo: <1.00 Positivo: >1.00

Questo laboratorio esegue quotidianamente controlli di qualità interni e si sottopone a verifiche esterne di Qualità(V.E.Q.)
Il Direttore Tecnico

Referto sottoscritto con firma digitale ai sensi degli art. 20,21 n. 2, 23 e 24 del D.Lgs. n. 82 del 7 marzo 2005 e successive modifiche. La copia cartacea è conforme all'originale depositato presso il Laboratorio Sabino s.r.l. sito in Via Servilia, 12. Firmato da : Dott. Riccardo Gianluigi Guarina



Laboratorio Sabino s.r.l.

ANALISI CLINICHE CONVENZIONATO S.S.N.

Aut. Accreditamento n° DCA U00031 del 07/02/2013

Via Servilia, 12 - 02032 Passo Corese (RI)

P.IVA 00122610579 - Tel. 0765/488163 Fax 0765/485263

DIRETTORE SANITARIO : Dr Mario Caringi

DIRETTORE TECNICO: Dr Riccardo Gianluigi Guarina

Passo Corese li,01/12/2020

Indirizzo: LOC. STAZZO SNC 02031 CASTELNUOVO DI FARFA

Medico curante Dr.: FABI MAURIZIO

Refertato il 02/12/2020 10.50

Accettazione n°: 00050 del 01/12/2020

ACCASCINA GUIDO

Data Nascita: 24/09/1951

C.F.: CCSGDU51P24G273B

ESAME	Risultato	Valori di riferimento
-------	-----------	-----------------------

Esame delle urine

Colore	Giallo chiaro	Variabile
Aspetto	Limpido	Limpido
Reazione pH	5,50	4,5 - 8,0
Densità	1.018	1002 - 1040
Leucociti	Assenti	Assenti
Proteine	Assenti	Assenti
Emoglobina	Assente	Assente
Glucosio	Assente	Assente
Corpi Chetonici	Assenti	Assenti
Urobilogeno	Assente	Assente
Bilirubina	Assente	Assente
Nitriti	Assenti	Assenti

Nulla di rilevante

Questo laboratorio esegue quotidianamente controlli di qualità interni e si sottopone a verifiche esterne di Qualità(V.E.Q.)

Il Direttore Tecnico

Referto sottoscritto con firma digitale ai sensi degli art. 20,21 n. 2, 23 e 24 del D.Lgs. n. 82 del 7 marzo 2005 e successive modifiche. La copia cartacea è conforme all'originale depositato presso il Laboratorio Sabino s.r.l. sito in Via Servilia, 12. Firmato da : Dott. Riccardo Gianluigi Guarina