



Laboratorio Sabino s.r.l.

ANALISI CLINICHE CONVENZIONATO S.S.N.

Aut. Accreditamento n° DCA U00031 del 07/02/2013

Via Servilia, 12 - 02032 Passo Corese (RI)

P.IVA 00122610579 - Tel. 0765/488163 Fax 0765/485263

DIRETTORE SANITARIO : Dr Mario Caringi

DIRETTORE TECNICO: Dr Riccardo Gianluigi Guarina

Passo Corese li,06/10/2020

Indirizzo: LOC. STAZZO SNC 02031 CASTELNUOVO DI FARFA

Medico curante Dr.: FABI MAURIZIO

Refertato il 07/10/2020 13.01

Accettazione n°: 00347 del 06/10/2020

ACCASCINA GUIDO

Data Nascita: 24/09/1951

C.F.: CCSGDU51P24G273B

| ESAME | Risultato | Valori di riferimento |
|-------|-----------|-----------------------|
|-------|-----------|-----------------------|

Esame emocromocitometrico

EDTA

| | | | |
|-----------------|-------|---------|--------------|
| GLOBULI ROSSI | 5,11 | mil/mmc | 4,5-5,6 |
| GLOBULI BIANCHI | 5.450 | /mmc | 4.000-10.000 |
| EMOGLOBINA | 16,10 | g/dl | 13,5-18,0 |
| EMATOCRITO | 47 | % | 40-54 |
| MCV | 91 | fL | 76-96 |
| MCH | 32 | pg | 27-32 |

| | | | |
|-----------|---------|------|-------------------|
| PIASTRINE | 150.000 | /mmc | 150.000 - 400.000 |
|-----------|---------|------|-------------------|

| | Valori in % | Rif. Valori in % | Valori assoluti | Rif. Valori assoluti |
|------------|-------------|------------------|-----------------|----------------------|
| Neutrofili | 46,70 | 37 -72 | 2.545 | 1500 - 8000 |
| Eosinofili | 1,30 | 0 - 6 | 71 | 0 - 400 |
| Basofili | 0,20 | 0 - 2 | 11 | 0 - 100 |
| Linfociti | 42,60 | 20 - 55 | 2.322 | 1000 - 5000 |
| Monociti | 9,20 | 0 - 12 | 501 | 0 - 900 |



Laboratorio Sabino s.r.l.

ANALISI CLINICHE CONVENZIONATO S.S.N.
Aut. Accreditamento n° DCA U00031 del 07/02/2013
Via Servilia, 12 - 02032 Passo Corese (RI)
P.IVA 00122610579 - Tel. 0765/488163 Fax 0765/485263

DIRETTORE SANITARIO : Dr Mario Caringi
DIRETTORE TECNICO: Dr Riccardo Gianluigi Guarina

Passo Corese li,06/10/2020

Indirizzo: LOC. STAZZO SNC 02031 CASTELNUOVO DI FARFA

Medico curante Dr.: FABI MAURIZIO

Refertato il 07/10/2020 13.01

Accettazione n°: 00347 del 06/10/2020

ACCASCINA GUIDO

Data Nascita: 24/09/1951

C.F.: CCSGDU51P24G273B

| ESAME | Risultato | Valori di riferimento |
|-------|-----------|-----------------------|
|-------|-----------|-----------------------|

| DIFF | RBC | | PLT |
|--|------------|------|-----------|
| Protidogramma Elettroforetico met. Elettroforetica capillare | | | |
| Albumina | 64,50 | % | 55.8-66.1 |
| Alfa-1 | 4,20 | % | 2.9-4.9 |
| Alfa-2 | 9,10 | % | 7.1-11.8 |
| Beta-1 | 5,50 | % | 4.7-7.2 |
| Beta-2 | 5,60 | % | 3.2-6.5 |
| Gamma | 11,10 | % | 11.1-18.8 |
| Proteine Totali | 6,3 | g/dl | 6,4 - 8,3 |
| A/G | 1,82 | | |

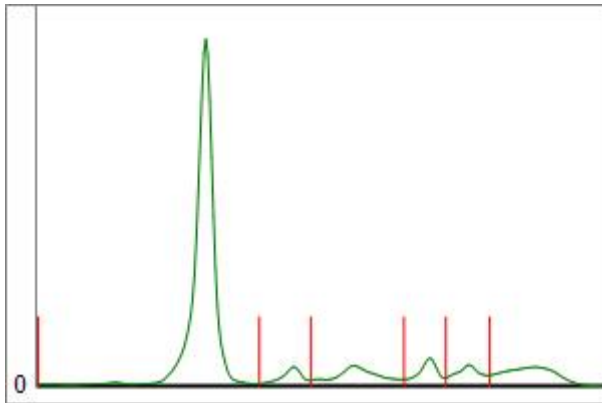

| | | | |
|---|-----|-------|--|
| V.E.S. alla 1° ora Metodo secondo Westergreen | 1 | mm/h | 0-10 |
| Azotemia Colorimetrico | 42 | mg/dl | 25-50 |
| Glicemia met. Colorimetrico | 87 | mg/dl | 60-110 |
| Colesterolo totale Colorimetrica | 167 | mg/dl | < 200 Desiderabile 200 - 239 Moderatamente alto > 240 Alto |



Laboratorio Sabino s.r.l.

ANALISI CLINICHE CONVENZIONATO S.S.N.

Aut. Accreditamento n° DCA U00031 del 07/02/2013

Via Servilia, 12 - 02032 Passo Corese (RI)

P.IVA 00122610579 - Tel. 0765/488163 Fax 0765/485263

DIRETTORE SANITARIO : Dr Mario Caringi

DIRETTORE TECNICO: Dr Riccardo Gianluigi Guarina

Passo Corese li,06/10/2020

Indirizzo: LOC. STAZZO SNC 02031 CASTELNUOVO DI FARFA

Medico curante Dr.: FABI MAURIZIO

Refertato il 07/10/2020 13.01

Accettazione n°: 00347 del 06/10/2020

ACCASCINA GUIDO

Data Nascita: 24/09/1951

C.F.: CCSGDU51P24G273B

| ESAME | Risultato | | Valori di riferimento |
|---|-----------|-------|--|
| Colesterolo HDL Metodo Colorimetrico | 57 | mg/dl | 30 - 75 |
| Colesterolo LDL | 92 | mg/dl | <100 Ottimale 100 - 129 Quasi ottimale 130 - 159 Moderatamente alto 160 - 189 Alto >190 Molto alto |
| Esame calcolato con la formula FRIEDWALD-FREDRIKSON | | | |
| Trigliceridi met. Colorimetrico | 92 | mg/dl | < 150 |
| Creatininemia Colorimetrico | 0,90 | mg/dl | 0.5 - 1.3 |
| Uricemia Metodo Colorimetrico | 6,7 | mg/dl | 3,5 - 7,2 |
| Transaminasi GOT Colorimetrico | 22 | U/l | < 37 |
| Transaminasi GPT Colorimetrico | 25 | U/l | < 41 |
| Gamma G.T. Colorimetrico | 68 | U/l | < 55 |
| Antigene Prostatico Specifico (PSA) CMIA | 0,95 | ng/ml | < 4,0 |
| PSA Free CMIA | 0,44 | ng/ml | < 10 |



Laboratorio Sabino s.r.l.

ANALISI CLINICHE CONVENZIONATO S.S.N.

Aut. Accreditamento n° DCA U00031 del 07/02/2013

Via Servilia, 12 - 02032 Passo Corese (RI)

P.IVA 00122610579 - Tel. 0765/488163 Fax 0765/485263

DIRETTORE SANITARIO : Dr Mario Caringi

DIRETTORE TECNICO: Dr Riccardo Gianluigi Guarina

Passo Corese li,06/10/2020

Indirizzo: LOC. STAZZO SNC 02031 CASTELNUOVO DI FARFA

Medico curante Dr.: FABI MAURIZIO

Refertato il 07/10/2020 13.01

Accettazione n°: 00347 del 06/10/2020

ACCASCINA GUIDO

Data Nascita: 24/09/1951

C.F.: CCSGDU51P24G273B

| ESAME | Risultato | Valori di riferimento |
|-------|-----------|-----------------------|
|-------|-----------|-----------------------|

Esami eseguiti in data : 07/10/2020

Esame delle urine

| | | |
|-----------------|---------------|-------------|
| Colore | Giallo chiaro | Variabile |
| Aspetto | Limpido | Limpido |
| Reazione pH | 7,50 | 4,5 - 8,0 |
| Densità | 1.013 | 1002 - 1040 |
| Leucociti | Assenti | Assenti |
| Proteine | Assenti | Assenti |
| Emoglobina | Assente | Assente |
| Glucosio | Assente | Assente |
| Corpi Chetonici | Assenti | Assenti |
| Urobilogeno | Assente | Assente |
| Bilirubina | Assente | Assente |
| Nitriti | Assenti | Assenti |

Nulla di rilevante

Questo laboratorio esegue quotidianamente controlli di qualità interni e si sottopone a verifiche esterne di Qualità(V.E.Q.)

Il Direttore Tecnico

Referto sottoscritto con firma digitale ai sensi degli art. 20,21 n. 2, 23 e 24 del D.Lgs. n. 82 del 7 marzo 2005 e successive modifiche. La copia cartacea è conforme all'originale depositato presso il Laboratorio Sabino s.r.l. sito in Via Servilia, 12. Firmato da : Dott. Riccardo Gianluigi Guarina