



Laboratorio Sabino s.r.l.

ANALISI CLINICHE CONVENZIONATO S.S.N.
Aut. Accreditamento n° DCA U00031 del 07/02/2013
Via Servilia, 12 - 02032 Passo Corese (RI)
P.IVA 00122610579 - Tel. 0765/488163 Fax 0765/485263

DIRETTORE SANITARIO : Dr Mario Caringi
DIRETTORE TECNICO: Dr Riccardo Gianluigi Guarina

Passo Corese li,02/05/2019

Accettazione n°: 00046 del 02/05/2019

Indirizzo: LOC. STAZZO SNC 02031 CASTELNUOVO DI FARFA

ACCASCINA GUIDO

Medico curante Dr.: FABI MAURIZIO

Data Nascita: 24/09/1951

Refertato il 02/05/2019 11.32

C.F.: CCSGDU51P24G273B

ESAME	Risultato	Valori di riferimento
-------	-----------	-----------------------

Esame emocromocitometrico

EDTA

GLOBULI ROSSI	4,99	mil/mmc	4,5-5,6
GLOBULI BIANCHI	6.300	/mmc	4.000-10.000
EMOGLOBINA	15,70	g/dl	13,5-18,0
EMATOCRITO	46	%	40-54
MCV	92	fL	76-96
MCH	32	pg	27-32

PIASTRINE	164.000	/mmc	150.000 - 400.000
-----------	---------	------	-------------------

	Valori in %	Rif. Valori in %	Valori assoluti	Rif. Valori assoluti
Neutrofil	50,30	37 -72	3.169	1500 - 8000
Eosinofili	1,40	0 - 6	88	0 - 400
Basofili	0,30	0 - 2	19	0 - 100
Linfociti	39,70	20 - 55	2.501	1000 - 5000
Monociti	8,30	0 - 12	523	0 - 900

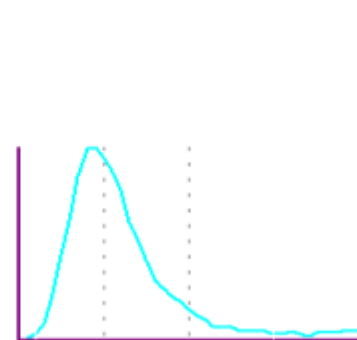
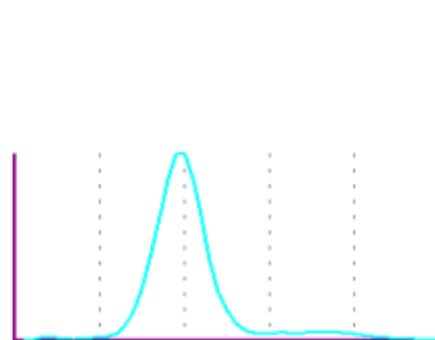
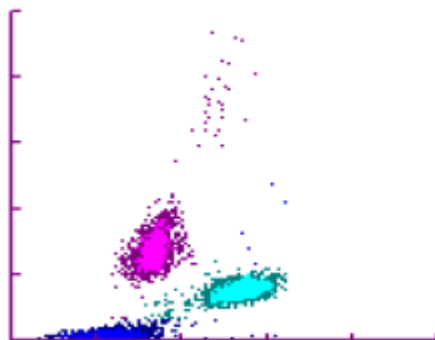

DIFF

RBC

PLT

Azotemia

Colorimetrico

50

mg/dl

25-50

Questo laboratorio esegue quotidianamente controlli di qualità interni e si sottopone a verifiche esterne di Qualità(V.E.Q.)
Il Direttore Tecnico

Referto sottoscritto con firma digitale ai sensi degli art. 20,21 n. 2, 23 e 24 del D.Lgs. n. 82 del 7 marzo 2005 e successive modifiche.La copia cartacea è conforme all'originale depositato presso il Laboratorio Sabino s.r.l. sito in Via Servilia,12. Firmato da : Dott. Riccardo Gianluigi Guarina



Laboratorio Sabino s.r.l.

ANALISI CLINICHE CONVENZIONATO S.S.N.

Aut. Accreditamento n° DCA U00031 del 07/02/2013

Via Servilia, 12 - 02032 Passo Corese (RI)

P.IVA 00122610579 - Tel. 0765/488163 Fax 0765/485263

DIRETTORE SANITARIO : Dr Mario Caringi

DIRETTORE TECNICO: Dr Riccardo Gianluigi Guarina

Passo Corese li,02/05/2019

Indirizzo: LOC. STAZZO SNC 02031 CASTELNUOVO DI FARFA

Medico curante Dr.: FABI MAURIZIO

Refertato il 02/05/2019 11.32

Accettazione n°: 00046 del 02/05/2019

ACCASCINA GUIDO

Data Nascita: 24/09/1951

C.F.: CCSGDU51P24G273B

ESAME	Risultato		Valori di riferimento
Glicemia met. Colorimetrico	85	mg/dl	60-110
Colesterolo totale Colorimetrica	162	mg/dl	140-200
Colesterolo HDL Metodo Colorimetrico	52	mg/dl	30 - 75
Colesterolo LDL	84	mg/dl	< 150
Esame calcolato con la formula FRIEDWALD-FREDRIKSON			
Trigliceridi met. Colorimetrico	131	mg/dl	< 200
Creatininemia Colorimetrico	0,90	mg/dl	0.5 - 1.3

Questo laboratorio esegue quotidianamente controlli di qualità interni e si sottopone a verifiche esterne di Qualità(V.E.Q.)
Il Direttore Tecnico

Referto sottoscritto con firma digitale ai sensi degli art. 20,21 n. 2, 23 e 24 del D.Lgs. n. 82 del 7 marzo 2005 e successive modifiche. La copia cartacea è conforme all'originale depositato presso il Laboratorio Sabino s.r.l. sito in Via Servilia, 12. Firmato da : Dott. Riccardo Gianluigi Guarina