



# Laboratorio Sabino s.r.l.

ANALISI CLINICHE CONVENZIONATO S.S.N.  
Aut. Accreditamento n° DCA U00031 del 07/02/2013  
Via Servilia, 12 - 02032 Passo Corese (RI)  
P.IVA 00122610579 - Tel. 0765/488163 Fax 0765/485263

DIRETTORE SANITARIO : Dr Federico Minervini  
DIRETTORE TECNICO: Dr Riccardo Gianluigi Guarina

Passo Corese li,14/01/2019

Accettazione n°: 00780 del 14/01/2019

Indirizzo: LOC. STAZZO SNC 02031 CASTELNUOVO DI FARFA

**ACCASCINA GUIDO**

Medico curante Dr.: FABI MAURIZIO

Data Nascita: 24/09/1951

Refertato il 22/01/2019 10.49

C.F.: CCSGDU51P24G273B

ESAME	Risultato	Valori di riferimento
-------	-----------	-----------------------

## Esame emocromocitometrico

EDTA

GLOBULI ROSSI	5,02	mil/mmc	4,5-5,6
GLOBULI BIANCHI	5.790	/mmc	4.000-10.000
EMOGLOBINA	15,70	g/dl	13,5-18,0
EMATOCRITO	45	%	40-54
MCV	90	fL	76-96
MCH	31	pg	27-32

PIASTRINE	155.000	/mmc	150.000 - 400.000
-----------	---------	------	-------------------

	Valori in %	Rif. Valori in %	Valori assoluti	Rif. Valori assoluti
Neutrofil	51,00	37 -72	2.953	1500 - 8000
Eosinofili	0,90	0 - 6	52	0 - 400
Basofili	0,20	0 - 2	12	0 - 100
Linfociti	39,60	20 - 55	2.293	1000 - 5000
Monociti	8,30	0 - 12	481	0 - 900

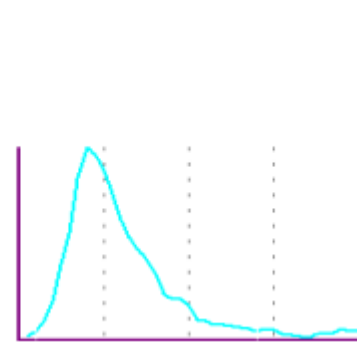
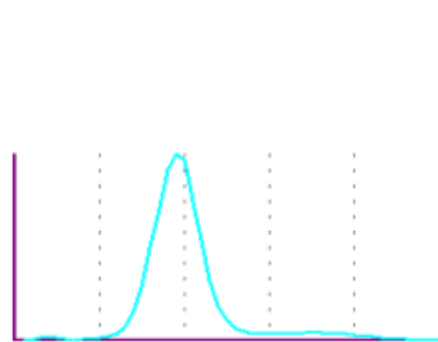
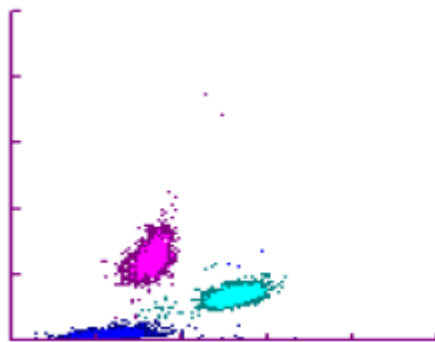

DIFF

RBC

PLT

## Azotemia

Colorimetrico

49

mg/dl

25-50

Questo laboratorio esegue quotidianamente controlli di qualità interni e si sottopone a verifiche esterne di Qualità(V.E.Q.)  
Il Direttore Tecnico

Referto sottoscritto con firma digitale ai sensi degli art. 20,21 n. 2, 23 e 24 del D.Lgs. n. 82 del 7 marzo 2005 e successive modifiche.La copia cartacea è conforme all'originale depositato presso il Laboratorio Sabino s.r.l. sito in Via Servilia,12. Firmato da : Dott. Riccardo Gianluigi Guarina



# Laboratorio Sabino s.r.l.

ANALISI CLINICHE CONVENZIONATO S.S.N.  
Aut. Accreditamento n° DCA U00031 del 07/02/2013  
Via Servilia, 12 - 02032 Passo Corese (RI)  
P.IVA 00122610579 - Tel. 0765/488163 Fax 0765/485263

DIRETTORE SANITARIO : Dr Federico Minervini  
DIRETTORE TECNICO: Dr Riccardo Gianluigi Guarina

Passo Corese li, 14/01/2019

Indirizzo: LOC. STAZZO SNC 02031 CASTELNUOVO DI FARFA

Medico curante Dr.: FABI MAURIZIO

Refertato il 22/01/2019 10.49

Accettazione n°: 00780 del 14/01/2019

**ACCASCINA GUIDO**

Data Nascita: 24/09/1951

C.F.: CCSGDU51P24G273B

ESAME	Risultato		Valori di riferimento
<b>Glicemia</b> met. Colorimetrico	99	mg/dl	60-110
<b>Colesterolo totale</b> Colorimetrica	<b>209</b>	mg/dl	140-200
<b>Colesterolo HDL</b> Metodo Colorimetrico	59	mg/dl	30 - 75
<b>Colesterolo LDL</b>	125	mg/dl	< 150
Esame calcolato con la formula FRIEDWALD-FREDRIKSON			
<b>HBA1c (Emoglobina glicosilata)</b> met. Elettroforesi capillare	5,4	%	< 6,1
<b>Trigliceridi</b> met. Colorimetrico	123	mg/dl	< 200
<b>Creatininemia</b> Colorimetrico	1,00	mg/dl	0.5 - 1.3
<b>Creatinfosfochinasi (CPK)</b> met. Colorimetrico	88	U/L	Uomo: 38 - 171
<b>Transaminasi GOT</b> Colorimetrico	27	U/l	< 37
<b>Transaminasi GPT</b> Colorimetrico	22	U/l	< 41

Questo laboratorio esegue quotidianamente controlli di qualità interni e si sottopone a verifiche esterne di Qualità(V.E.Q.)  
Il Direttore Tecnico

Referto sottoscritto con firma digitale ai sensi degli art. 20,21 n. 2, 23 e 24 del D.Lgs. n. 82 del 7 marzo 2005 e successive modifiche. La copia cartacea è conforme all'originale depositato presso il Laboratorio Sabino s.r.l. sito in Via Servilia, 12. Firmato da : Dott. Riccardo Gianluigi Guarina



# Laboratorio Sabino s.r.l.

ANALISI CLINICHE CONVENZIONATO S.S.N.  
Aut. Accreditamento n° DCA U00031 del 07/02/2013  
Via Servilia, 12 - 02032 Passo Corese (RI)  
P.IVA 00122610579 - Tel. 0765/488163 Fax 0765/485263

DIRETTORE SANITARIO : Dr Federico Minervini  
DIRETTORE TECNICO: Dr Riccardo Gianluigi Guarina

Passo Corese li, 14/01/2019

Indirizzo: LOC. STAZZO SNC 02031 CASTELNUOVO DI FARFA

Medico curante Dr.: FABI MAURIZIO

Refertato il 22/01/2019 10.49

Accettazione n°: 00780 del 14/01/2019

**ACCASCINA GUIDO**

Data Nascita: 24/09/1951

C.F.: CCSGDU51P24G273B

ESAME	Risultato		Valori di riferimento
<b>Sodiemia</b> I.S.E.	141	mEq/L	136-150
<b>Potassiemia</b> I.S.E.	4,0	mEq/L	3,5-5,3
<b>Cloremia</b> I.S.E.	105	mEq/L	98-107
<b>Calcemia</b> Colorimetrica	9,5	mg/dl	8,6-10,4
<b>FOSFORO</b> Colorimetrica	3,2	mg/dl	2,7-4,5
<b>BI-FOOD TEST (61 allergeni)</b> Lab. Service	Vedi allegato		

*Questo laboratorio esegue quotidianamente controlli di qualità interni e si sottopone a verifiche esterne di Qualità(V.E.Q.)  
Il Direttore Tecnico*

*Referto sottoscritto con firma digitale ai sensi degli art. 20,21 n. 2, 23 e 24 del D.Lgs. n. 82 del 7 marzo 2005 e successive modifiche. La copia cartacea è conforme all'originale depositato presso il Laboratorio Sabino s.r.l. sito in Via Servilia, 12. Firmato da : Dott. Riccardo Gianluigi Guarina*