



Laboratorio Sabino s.r.l.

ANALISI CLINICHE CONVENZIONATO S.S.N.
Aut. Accreditamento n° DCA U00031 del 07/02/2013
Via Servilia, 12 - 02032 Passo Corese (RI)
P.IVA 00122610579 - Tel. 0765/488163 Fax 0765/485263

DIRETTORE SANITARIO : Dr Federico Minervini
DIRETTORE TECNICO: Dr Riccardo Gianluigi Guarina

Passo Corese li,07/05/2018

Indirizzo: LOC. STAZZO SNC 02031 CASTELNUOVO DI FARFA

Medico curante Dr.: FABI MAURIZIO

Refertato il 07/05/2018 12.51

Accettazione n°: 00344 del 07/05/2018

ACCASCINA GUIDO

Data Nascita: 24/09/1951

C.F.: CCSGDU51P24G273B

ESAME	Risultato		Valori di riferimento
Esame emocromocitometrico			
EDTA			
GLOBULI ROSSI	4,61	mil/mmc	4,5-5,6
GLOBULI BIANCHI	6.160	/mmc	4.000-10.000
EMOGLOBINA	14,00	g/dl	13,5-18,0
EMATOCRITO	43	%	40-54
MCV	92	fL	76-96
MCH	30	pg	27-32
PIASTRINE	161.000	/mmc	150.000 - 400.000
Neutrofil	%	%	35 - 80
Eosinofili	%	%	0 - 5
Basofili	%	%	0 - 2
Linfociti	%	%	10 -50
Monociti	%	%	1 - 9

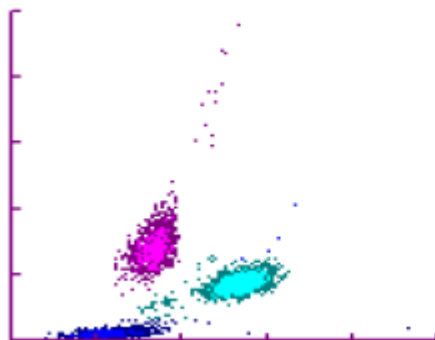

DIFF

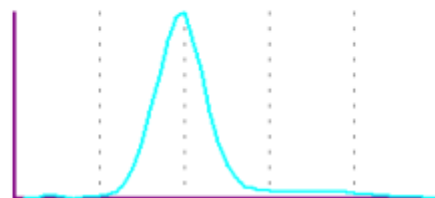

RBC

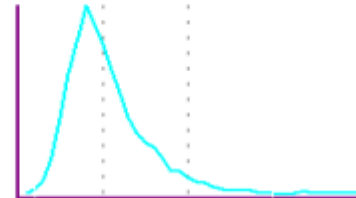

PLT

Questo laboratorio esegue quotidianamente controlli di qualità interni e si sottopone a verifiche esterne di Qualità(V.E.Q.)
Il Direttore Tecnico

Referto sottoscritto con firma digitale ai sensi degli art. 20,21 n. 2, 23 e 24 del D.Lgs. n. 82 del 7 marzo 2005 e successive modifiche. La copia cartacea è conforme all'originale depositato presso il Laboratorio Sabino s.r.l. sito in Via Servilia, 12. Firmato da : Dott. Riccardo Gianluigi Guarina



Laboratorio Sabino s.r.l.

ANALISI CLINICHE CONVENZIONATO S.S.N.
Aut. Accreditamento n° DCA U00031 del 07/02/2013
Via Servilia, 12 - 02032 Passo Corese (RI)
P.IVA 00122610579 - Tel. 0765/488163 Fax 0765/485263

DIRETTORE SANITARIO : Dr Federico Minervini
DIRETTORE TECNICO: Dr Riccardo Gianluigi Guarina

Passo Corese li,07/05/2018

Indirizzo: LOC. STAZZO SNC 02031 CASTELNUOVO DI FARFA

Medico curante Dr.: FABI MAURIZIO

Refertato il 07/05/2018 12.51

Accettazione n°: 00344 del 07/05/2018

ACCASCINA GUIDO

Data Nascita: 24/09/1951

C.F.: CCSGDU51P24G273B

ESAME	Risultato		Valori di riferimento
Azotemia Colorimetrico	57	mg/dl	25-50
Glicemia met. Colorimetrico	81	mg/dl	60-110
Colesterolo totale Colorimetrica	163	mg/dl	140-200
Colesterolo HDL Metodo Colorimetrico	59	mg/dl	30 - 75
Colesterolo LDL	76	mg/dl	< 150
Esame calcolato con la formula FRIEDWALD-FREDRIKSON			
HBA1c (Emoglobina glicosilata) met. Elettroforesi capillare	5,7	%	< 6,1
Trigliceridi met. Colorimetrico	141	mg/dl	< 200
Creatininemia Colorimetrico	1,20	mg/dl	0.5 - 1.3
Creatinfosfochinasi (CPK) met. Colorimetrico	53	U/L	Uomo: 38 - 171
Transaminasi GOT Colorimetrico	19	U/l	< 37

Questo laboratorio esegue quotidianamente controlli di qualità interni e si sottopone a verifiche esterne di Qualità(V.E.Q.)
Il Direttore Tecnico

Referto sottoscritto con firma digitale ai sensi degli art. 20,21 n. 2, 23 e 24 del D.Lgs. n. 82 del 7 marzo 2005 e successive modifiche. La copia cartacea è conforme all'originale depositato presso il Laboratorio Sabino s.r.l. sito in Via Servilia, 12. Firmato da : Dott. Riccardo Gianluigi Guarina



Laboratorio Sabino s.r.l.

ANALISI CLINICHE CONVENZIONATO S.S.N.
Aut. Accreditamento n° DCA U00031 del 07/02/2013
Via Servilia, 12 - 02032 Passo Corese (RI)
P.IVA 00122610579 - Tel. 0765/488163 Fax 0765/485263

DIRETTORE SANITARIO : Dr Federico Minervini
DIRETTORE TECNICO: Dr Riccardo Gianluigi Guarina

Passo Corese li,07/05/2018

Indirizzo: LOC. STAZZO SNC 02031 CASTELNUOVO DI FARFA

Medico curante Dr.: FABI MAURIZIO

Refertato il 07/05/2018 12.51

Accettazione n°: 00344 del 07/05/2018

ACCASCINA GUIDO

Data Nascita: 24/09/1951

C.F.: CCSGDU51P24G273B

ESAME	Risultato		Valori di riferimento
Transaminasi GPT Colorimetrico	30	U/l	< 41
Sodiemia I.S.E	147	mEq/L	136-150
Potassiemia I.S.E.	4,2	mEq/L	3,5-5,3
Cloremia I.S.E	108	mEq/L	98-107
Calcemia Colorimetrica	8,8	mg/dl	8,6-10,4

*Questo laboratorio esegue quotidianamente controlli di qualità interni e si sottopone a verifiche esterne di Qualità(V.E.Q.)
Il Direttore Tecnico*

Referto sottoscritto con firma digitale ai sensi degli art. 20,21 n. 2, 23 e 24 del D.Lgs. n. 82 del 7 marzo 2005 e successive modifiche.La copia cartacea è conforme all'originale depositato presso il Laboratorio Sabino s.r.l. sito in Via Servilia, 12. Firmato da : Dott. Riccardo Gianluigi Guarina